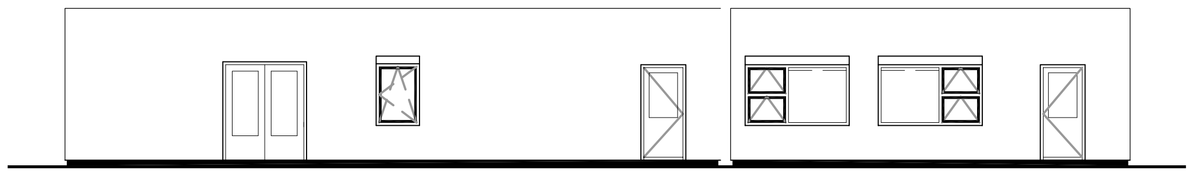

achteraanzicht

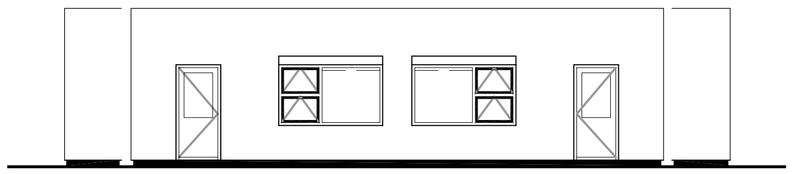

linker zij–aanzicht

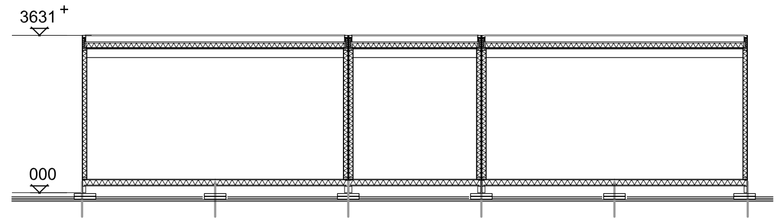

doorsnede

DAK

Aluminium hoekprofiel 30x30 2
APP dakbedekking
Iso–paneelplaat
Systeemplafond

WANDEN

Okume WBP 10 mm.
– met polyester–afwerking
Regelhout 38x89 h.o.h. 600mm.
Isolatie 90 mm. glaswol
Dampremmende folie 0,2 mm.
Geplastificeerd spaanplaat 12 mm.

VLOER

OSB plaat 18 mm.
Stalen frame UNP 140
balklaag U120 koudgewalst
Dampremmende folie 0,2 mm.
Isolatie 100 mm. glaswol
Bodem OSB plaat 6 mm.

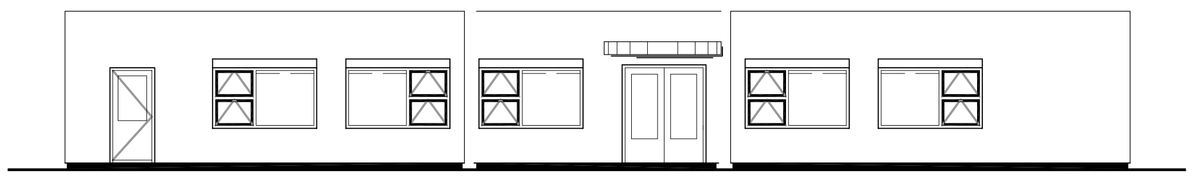

vooraanzicht

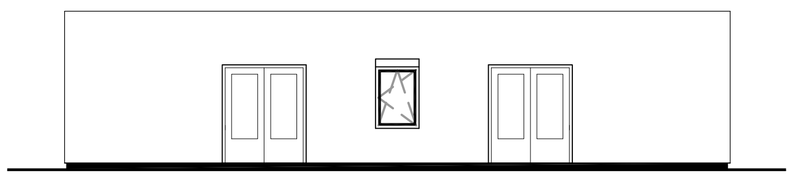

rechter zij–aanzicht

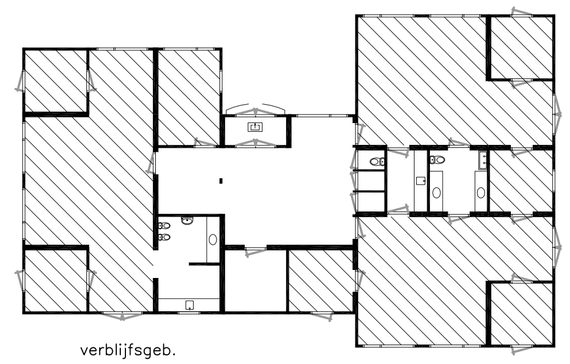

verblijfsgeb.

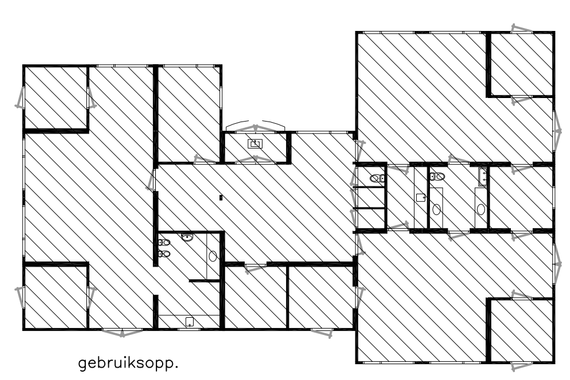

gebruiksopp.

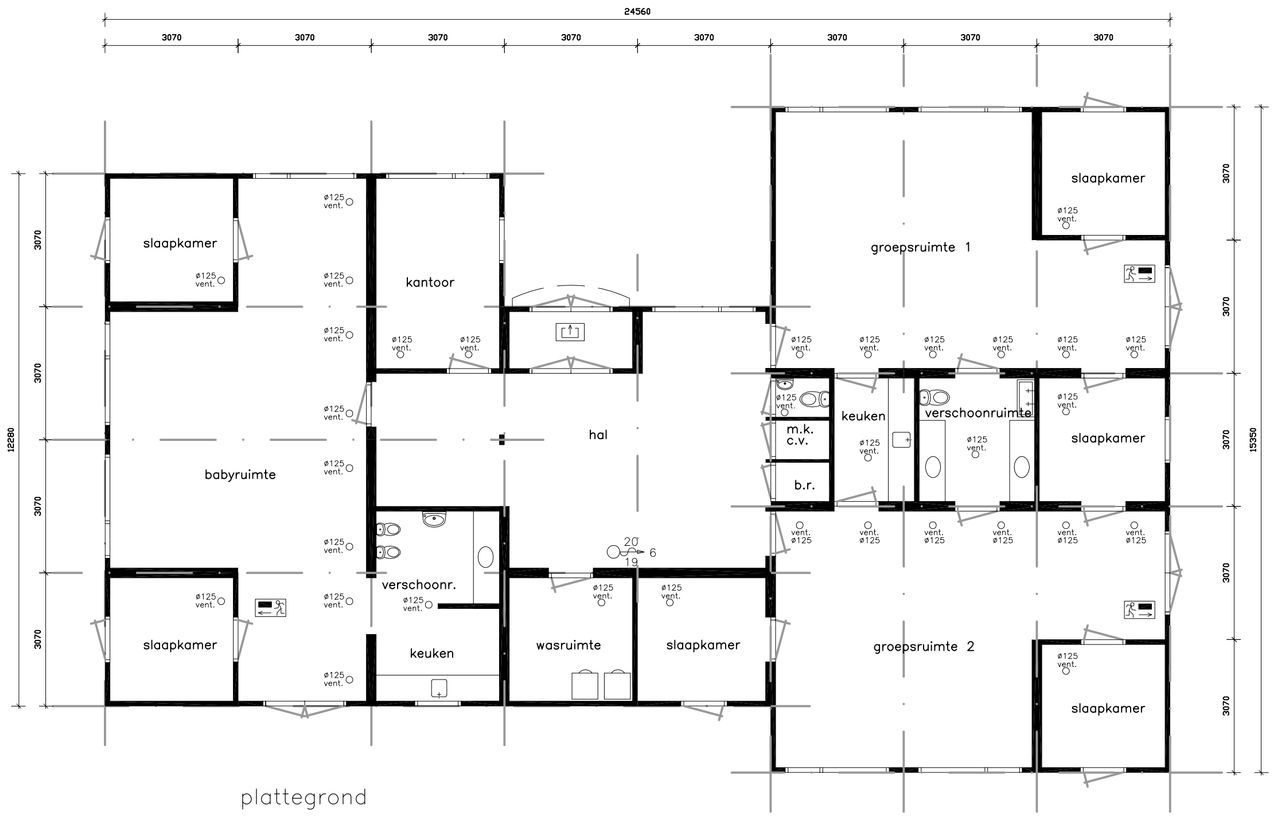

plattegrond

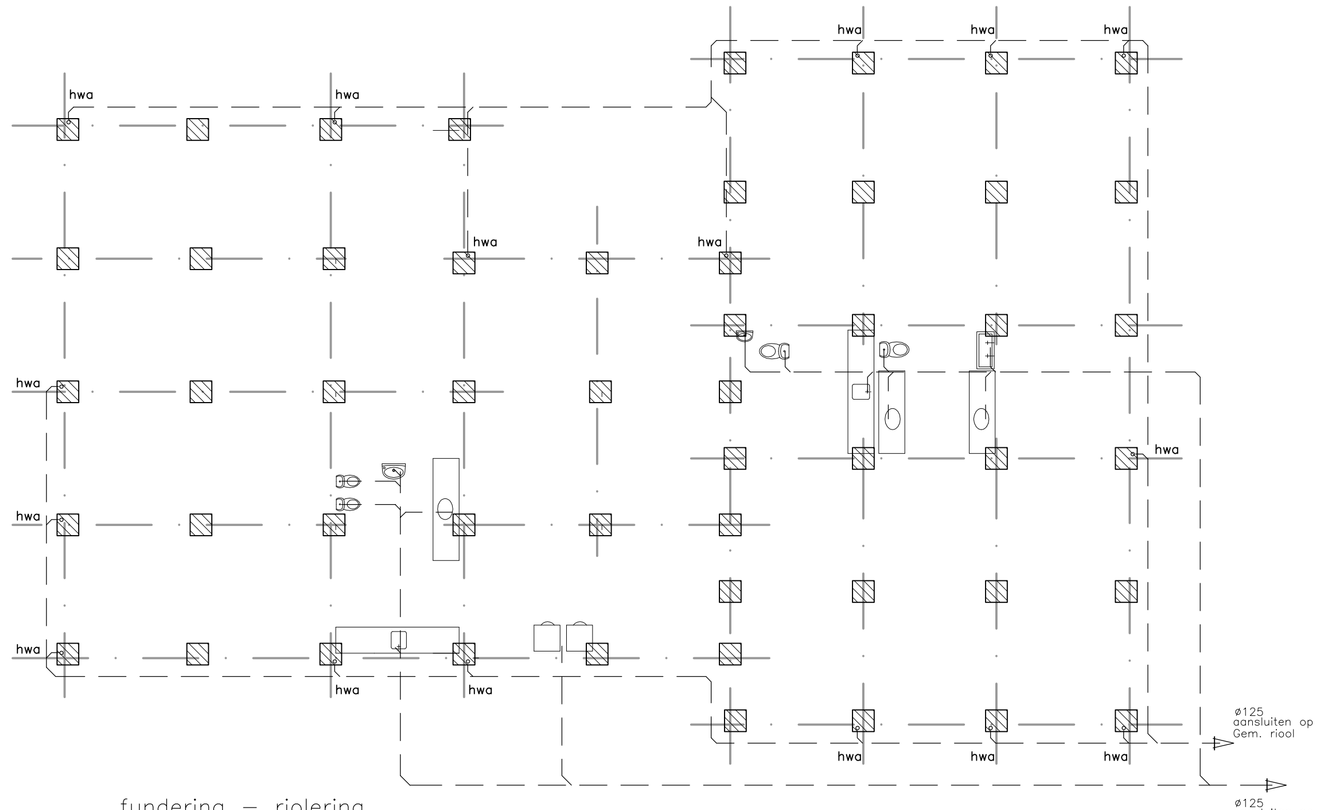

fundering – riolering

fundatie : betonplaat 500x500x60

riolering
alle h.w.a. ø70
toiletaansl. ø110
overige ø50

gebruiksoppervlak	295	m2
verblijfsgebied	210	m2
verblijfs–/gebruiksopp. x 100% is > 55% te weten 71,2%		
bruto oppervlak van het gebouw	310	m2
bruto volume van het gebouw	1126	m3
glasoppervlak per ruimte > 10% vloeroppervlak		
ventilatie toilet : 7 ltr/s		
verblijfsruimten : 1 ltr/s/m2		

project:	Beschikbaar project BUKO Bouwsystemen BV	projectnummer:	PR1-
		trajectnummer:	TR1-
		tekeningnummer:	
onderdeel:	Plattegrond, gevels, fundering, drsn		
datum:	getekend: fase:	schaal: 1:100	formaat: A1

BUKO Bouwsystemen
Waaldijk 64 4214 LB Vuren
postbus 39 5300 AA Zaltbommel
telefoon 0418 57 33 00 fax 0418 57 33 34
e-mail bouwsystemen@buko.nl
internet www.buko.nl

geprint 25-01-2012
C:\UNILUX\VOORBELDEN VAN UNILUX.dwg